

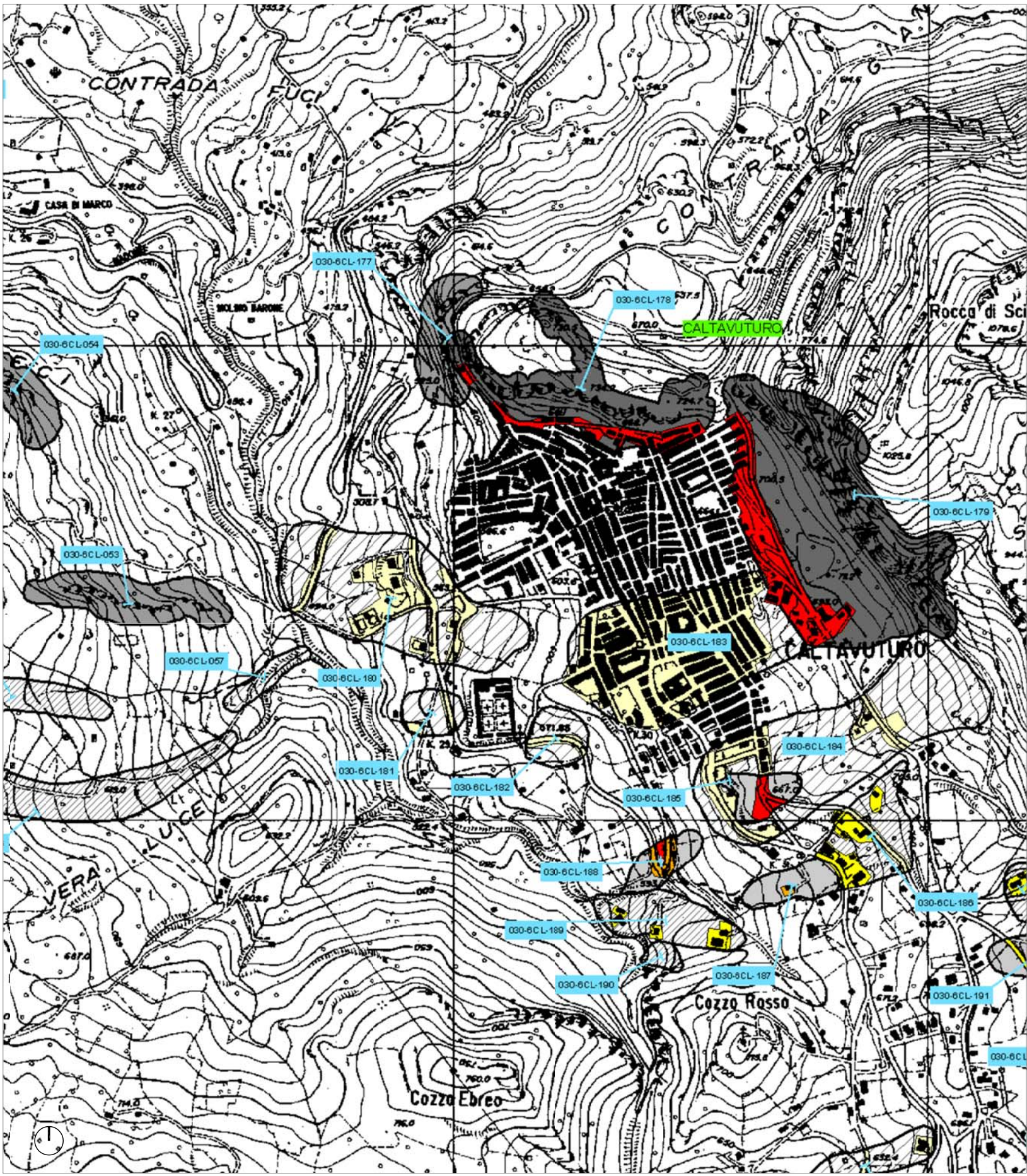

Aerofotogrammetria\_1:10.000

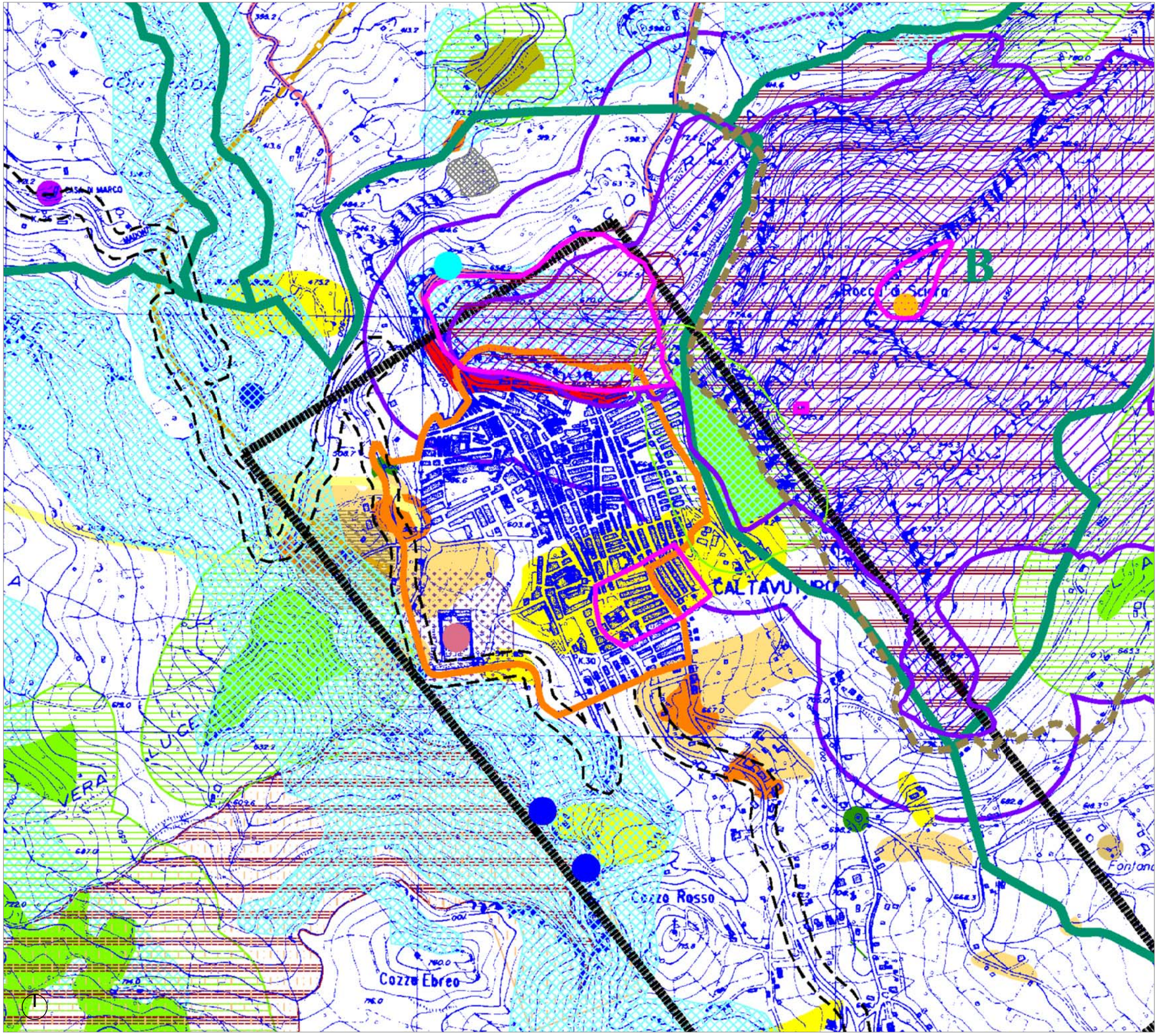

P.A.I.\_Carta della pericolosità e del rischio geomorfologico\_1:10.000



Carta dei vincoli\_1:10.000

- Legenda regime vincolistico
- Vincoli di tutela idrogeologica del territorio**
- AREA CON RILEVATE PERICOLOSITA' GEOLOGICA (DA STUDIO GEOLOGICO EFFETTUATO DAL DOTT. GIULIO E. SENIS, AGGIORNATO AI SENSI DELLA CIRC. N. 22299 DELL'ASL. TIR. E AMBIENTE)
- ZONA ESCLUSA DALLA PERIMETRAZIONE DEL VINCOLO IDROGEOLOGICO CHE INVISTE L'INTERO TERRITORIO COMUNALE DI CALTAVUTURO AI SENSI DEL R. D. N. 3307 DEL 30/12/1923
- AREE DI PERICOLOSITA' DI CUI AL D.A. N. 298/41 DEL 04/07/2000 "PIANO STRAORDINARIO PER L'ASSETTO IDROGEOLOGICO", E SUCCESSIVE MODIFICHE
- RISCHIO MODERATO DI FRANA (R1) RISCHIO ELEVATO DI FRANA (R3)
- RISCHIO MEDIO DI FRANA (R2) RISCHIO MOLTO ELEVATO DI FRANA (R4)
- Vincoli di tutela paesaggistica e ambientale**
- PERIMETRAZIONE AREA VINCOLATA AI SENSI DELLA L.1497 DEL 29/06/1939, SOSTITUITA DAL D.L. N. 490 DEL 29/10/1999
- PERIMETRAZIONE AREE VINCOLATE AI SENSI DELLA L.431 DEL 08/08/1985 SOSTITUITA DAL D.L. N. 490 DEL 29/10/1999
- CONFINI PARCO DELLE MADONIE ISTITUITO CON D.A. N. 1489/89
- B. ZONA DI RISERVA GENERALE
- C. ZONA DI PROTEZIONE PUNTUALE
- D. ZONA DI CONTROLLO
- AREE DI DEMANIO FORESTALE-ISPettorato RIPARTIMENTALE DELLE FORESTE DI PALERMO (da S.A.P. allegato al P.R.G.)
- FASCIA DI RISPETTO RELATIVA ALLE AREE DI DEMANIO FORESTALE
- PRESENZE DI SITI ARCHEOLOGICI



Aerofotogrammetria\_1:2.000

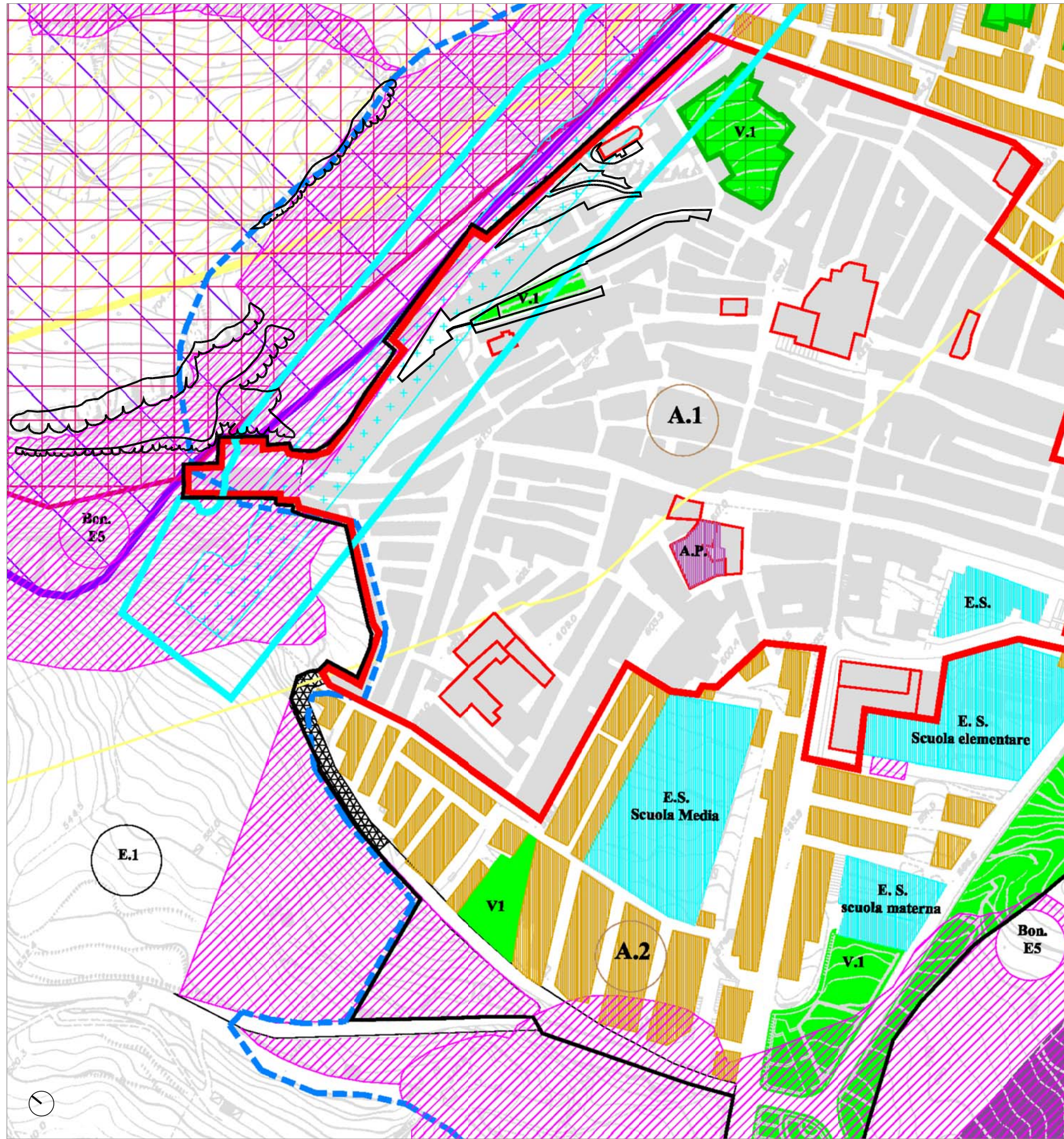

Stralcio del P.R.G. del Comune di Caltavuturo\_1:2.000

- Legenda P.R.G.
- V.1 VERDE ATTREZZATO
- A.1 ZONA A1 (pavimento C.R.U. n.44/05) Centro storico monumentale da assoggettare a Piano Particolareggiato
- E.1 ZONA E1 Verde Agricolo
- VINCOLI DI TUTELA DEL TERRITORIO:**
- BON. ES ZONE A ELEVATO RISCHIO E PERICOLOSITA' GEOLOGICA: aree in frana, aree da bonificare, zone a elevato rilevante pericolosità sismica e geologica, zone a rischio idrogeologico elevato e molto elevato
- ZONE DI CONTATTO TRA LITOTipi CON CARATTERISTICHE FISICO-MECCANICHE DIVERSE-FAGLIA
- DA ESPERTI GEOLOGICI E INGEGNERI DEL DOTT. GIULIO E. SENIS, AGGIORNATO AI SENSI DELLA CIRC. N. 22299 DELL'ASL. TIR. E AMBIENTE
- LIMITI DELLA FASCIA DI RISPETTO RELATIVA ALLA FAGLIA
- FASCIA DI RISPETTO DI NON EDIFICABILITA' A SALVAGUARDIA DELL'IMPIUVIO (voto C.R.U. n.441 del 09/06/2005)
- AREE DI DEMANIO FORESTALE-ISPettorato RIPARTIMENTALE DELLE FORESTE DI PALERMO (da S.A.P. allegato al P.R.G.)
- FASCIA DI RISPETTO RELATIVA ALLE AREE DI DEMANIO FORESTALE
- VINCOLO PAESAGGISTICO AI SENSI DELLA L.431/61 08/08/1985
- SITI ARCHEOLOGICI
- ZONA ESCLUSA DALLA PERIMETRAZIONE DEL VINCOLO IDROGEOLOGICO CHE INVISTE L'INTERO TERRITORIO DEL COMUNE DI CALTAVUTURO AI SENSI DEL R. D. N. 3307 DEL 30/12/1923
- Zone di intervento

Spazio per visti



COMUNE DI CALTAVUTURO

Titolo progetto

INTERVENTI ATTI A RECUPERARE L'AREA ADIACENTE VIA TORINO IN UNO CON LE STRADE LIMITROFE E PER UNA CAMPAGNA D'ISPEZIONE E CONTROLLO DELLE RETI E DEI NODI IN ACCIAIO ESISTENTI A PROTEZIONE DEL QUARTIERE

PROGETTO ARCHITETTONICO

Titolo elaborato

Inquadramento territoriale e stralcio carte dei vincoli

Tavola  
TA01  
Scale  
1:10000  
1:2000  
Formato  
A1  
File  
2333

AGGIORNAMENTI		CAUSALE
REV.	DATA	
00	10/1/2019	prima emissione

PROGETTISTA ARCHITETTONICO E D.L.  
dott. ing. Filippo Di Mauro

COMMITTENTE  
COMUNE DI CALTAVUTURO

IMPRESA

REDATTO: RS  
VERIFICATO: FD  
COORDINATORE: dott. ing. Serena Russo