

COMUNE DI CALTAVUTURO

PROVINCIA DI PALERMO

PROGETTO PRELIMINARE CONSOLIDAMENTO DEL COSTONE ROCCIOSO ROCCA DI SCIARA II INTERVENTO



A1

Documentazione fotografica

Il Tecnico
(Dott. Ing. Pietro Umiltà)

Approvazioni ed Autorizzazioni

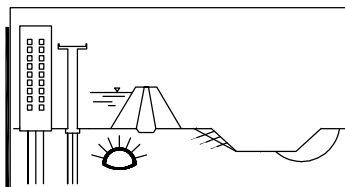

Palermo, febbraio 2019
Lav. n. 19001

PRO - GEO *progettazione geotecnica*

studio di ingegneria in associazione fra gli ingg.: Angelo Bruccheri, Fabio Cafiso, Guido Umiltà, Pietro Umiltà
Via Valdemone n. 57, 90144 Palermo - Tel. 091.519860, Fax 091.524782 - e-mail: pro.geo1995@gmail.com

VISTE GENERALI DELL'AREA IN STUDIO



Foto 1 - Vista aerea dell'area in studio con ubicazione della zona di intervento

studio tecnico in associazione fra gli ingg. Angelo Bruccheri, Fabio Cafiso, Guido Umiltà, Pietro Umiltà
Via Valdemone 57 - 90144 - Palermo - P.I.: 04275740829 Tel. 091.519860, Fax 091524782 e-mail: progeo2017@outlook.it



Foto 2 - Vista aerea dell'area in studio con ubicazione della zona di intervento

studio tecnico in associazione fra gli ingg. Angelo Bruccheri, Fabio Cafiso, Guido Umiltà, Pietro Umiltà
Via Valdemone 57 - 90144 - Palermo - P.I.: 04275740829 Tel. 091.519860, Fax 091524782 e-mail: progeo2017@outlook.it

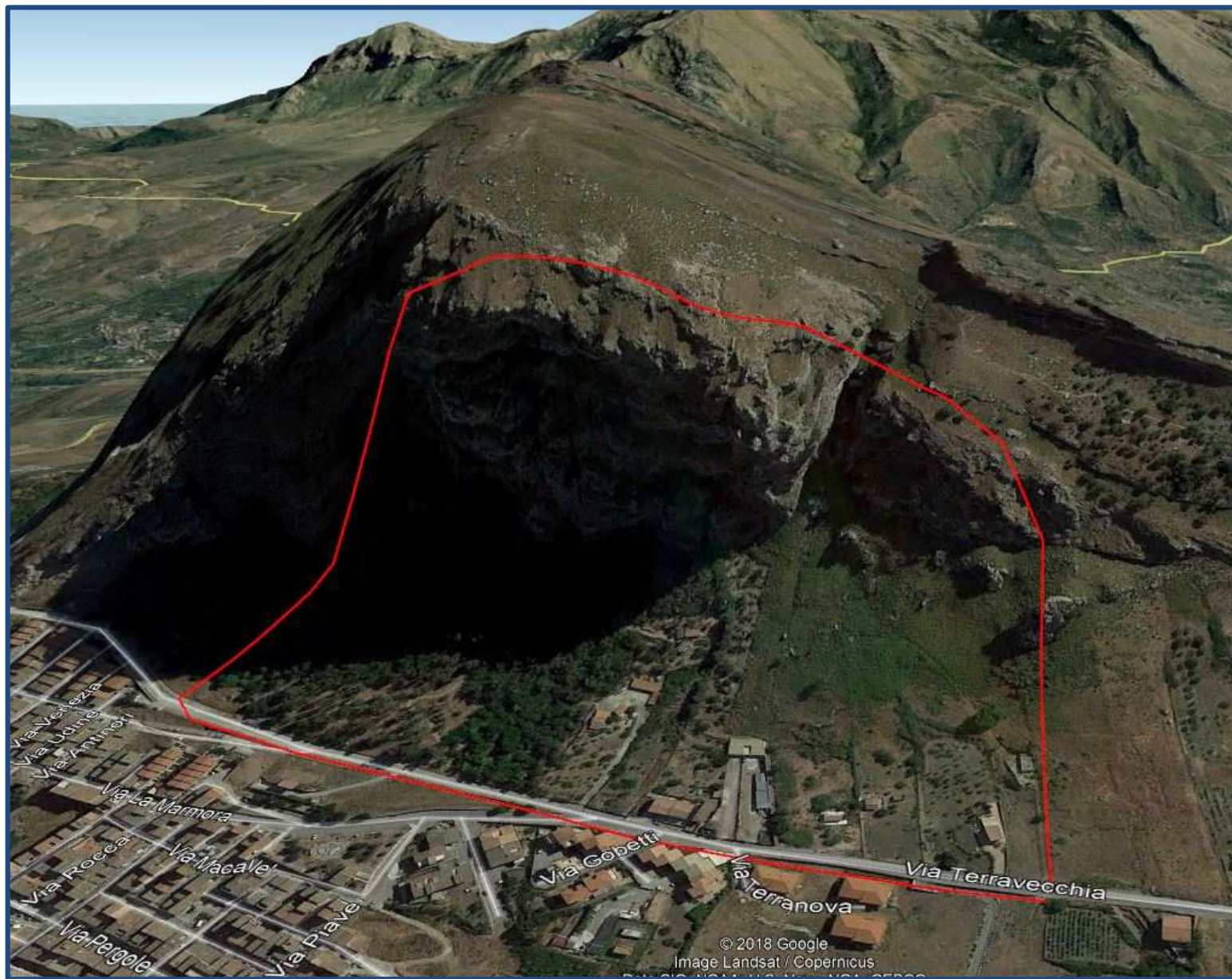

Foto 3 e 4 - Viste della Rocca di Sciara da via Terravecchia

studio tecnico in associazione fra gli ingg. Angelo Bruccheri, Fabio Cafiso, Guido Umiltà, Pietro Umiltà
Via Valdemone 57 - 90144 - Palermo - P.I.: 04275740829 Tel. 091.519860, Fax 091524782 e-mail: progeo2017@outlook.it



Foto 5 - Vista del costone roccioso da nord

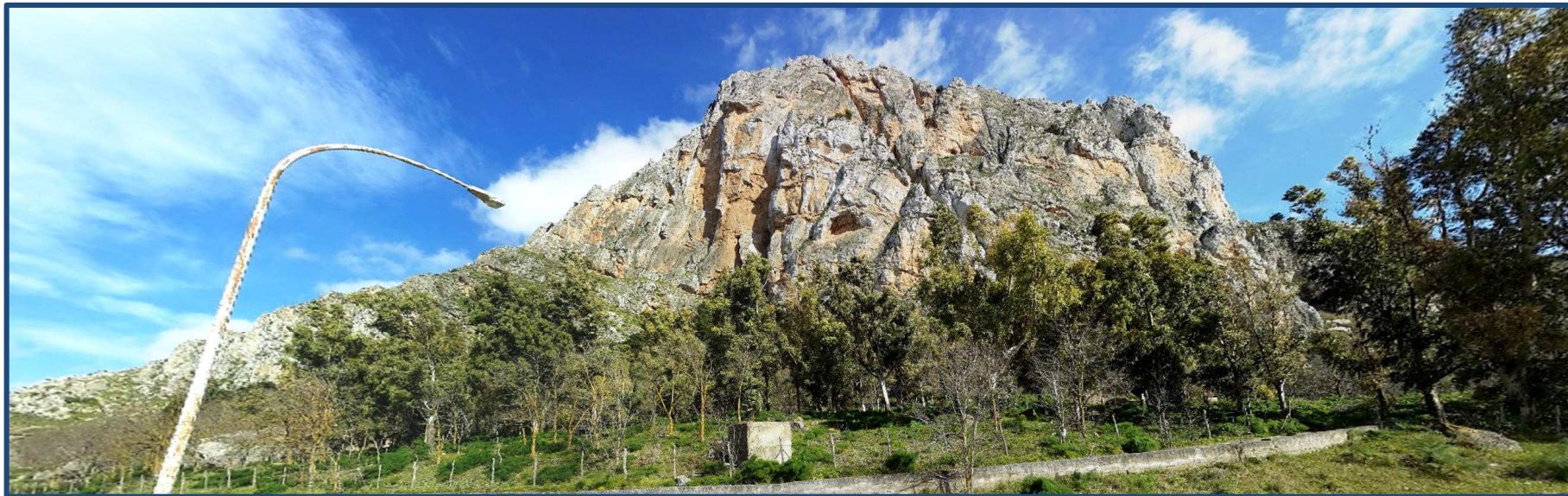

Foto 6 – Massi di grosse dimensioni in equilibrio precario



Foto 7 – Zona di distacco di un grosso masso ed elemento roccioso di grosse dimensioni prossimo al bordo di via Terravecchia



Foto 8 – Vista da sud del pendio a valle del costone roccioso – Si rileva la presenza di numerosi elementi lapidei di dimensioni variabili distaccatisi dal fronte

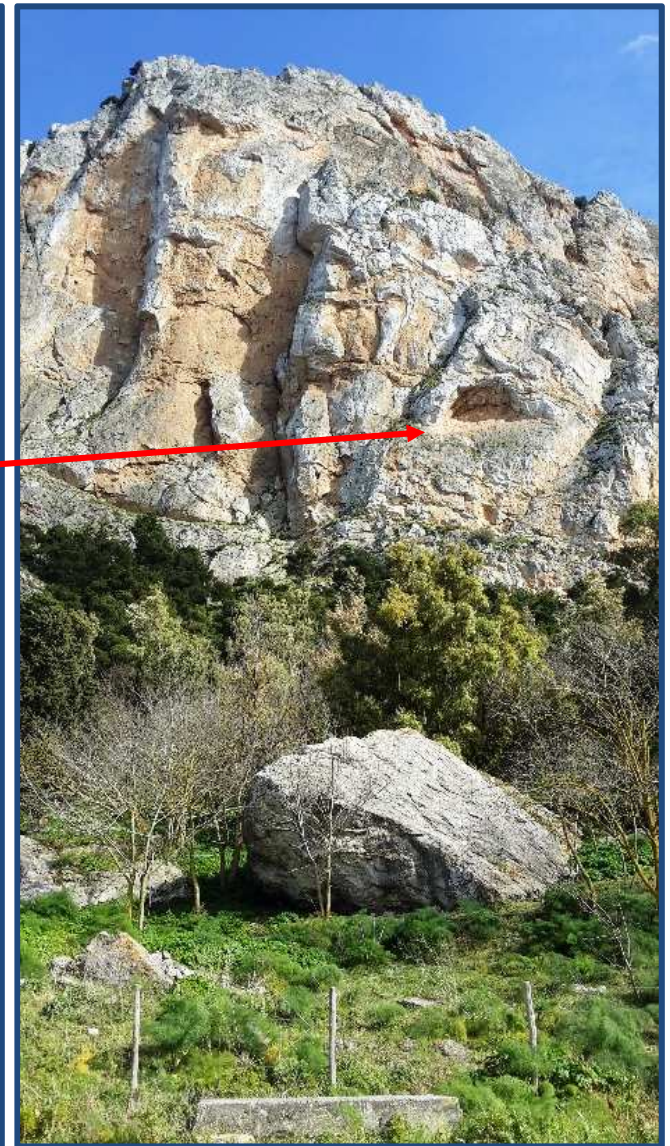

Foto 9 e 10 – Tratto nord di via Terravecchia - Massi di grosse dimensioni prossimi al bordo strada

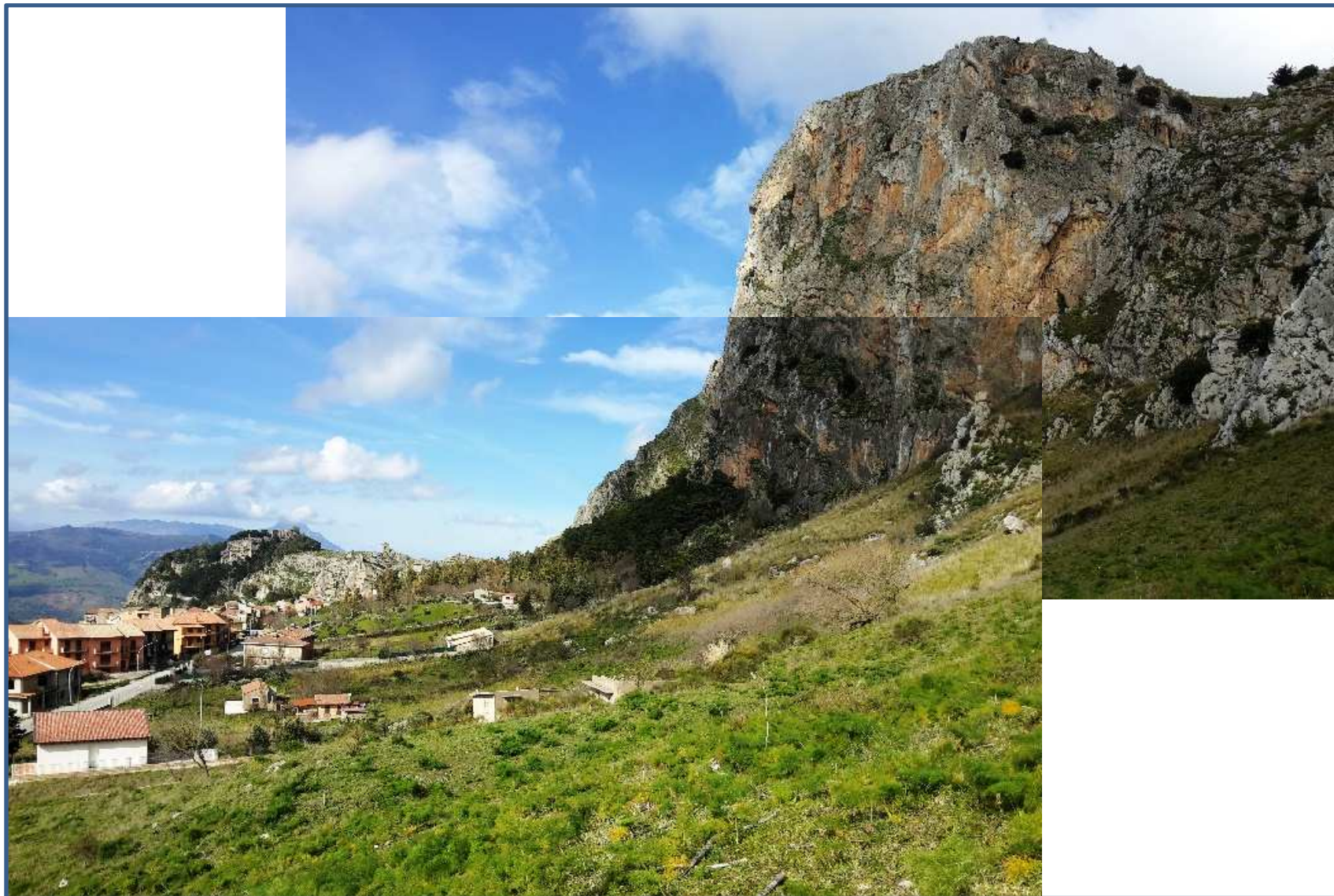

Foto 11, 12 e 13 – Massi in equilibrio instabile sul ciglio del fronte roccioso (foto fornite dall'amministrazione comunale)